

23ème Tournoi International Séniors Féminin

(Labellisé A) de la ville de LAVAL 16/02/2013

Cat. -48

Nb. Judokas : 9

Poule n° 1

2D	BRE BRE	BOLLERE NOLWENN	CPJ RENNES JUDO		000	000	000	0/0	4
1D	91 91	VAUGARNY MELODI	SGS JUDO	100		000	100	2/20	2
1D	CUB CUB	LABORDE MARIA C	CUB	103	010		020	3/27	1
1D	BRE BRE	CORCHER SEPHORA	CPB RENNES JUDO	0101	000	001		1/7	3

Ordre des combats: 1x2 - 3x4 - 1x3 - 2x4 - 1x4 - 2x3

Poule n° 2

1D	PDL PDL	AULNETTE MANON	ALLIANCE M&L		0001	000	0001	000	0/0	5
2D	BRE BRE	BARRE MELANIE	CPB RENNES JUDO	101		000	000	0002	1/10	4
CV	MDGMDG	RATIARISON VONY	MDG	101	020		0003	1001	3/30	2
1D	CUB CUB	MESTRE DAYARIS	CUB	021	100	010		101	4/37	1
1D	BRE BRE	LE MENN RAPHAEL	JUDO CLUB 86	100	0221	000	000		2/20	3

Ordre des combats: 4x5 - 1x2 - 3x4 - 1x5 - 2x3 - 1x4 - 3x5 - 2x4 - 1x3 - 2x5

23ème Tournoi International Séniors Féminin

(Labellisé A) de la ville de LAVAL 16/02/2013

Cat. -48

Nb. Judokas : 4

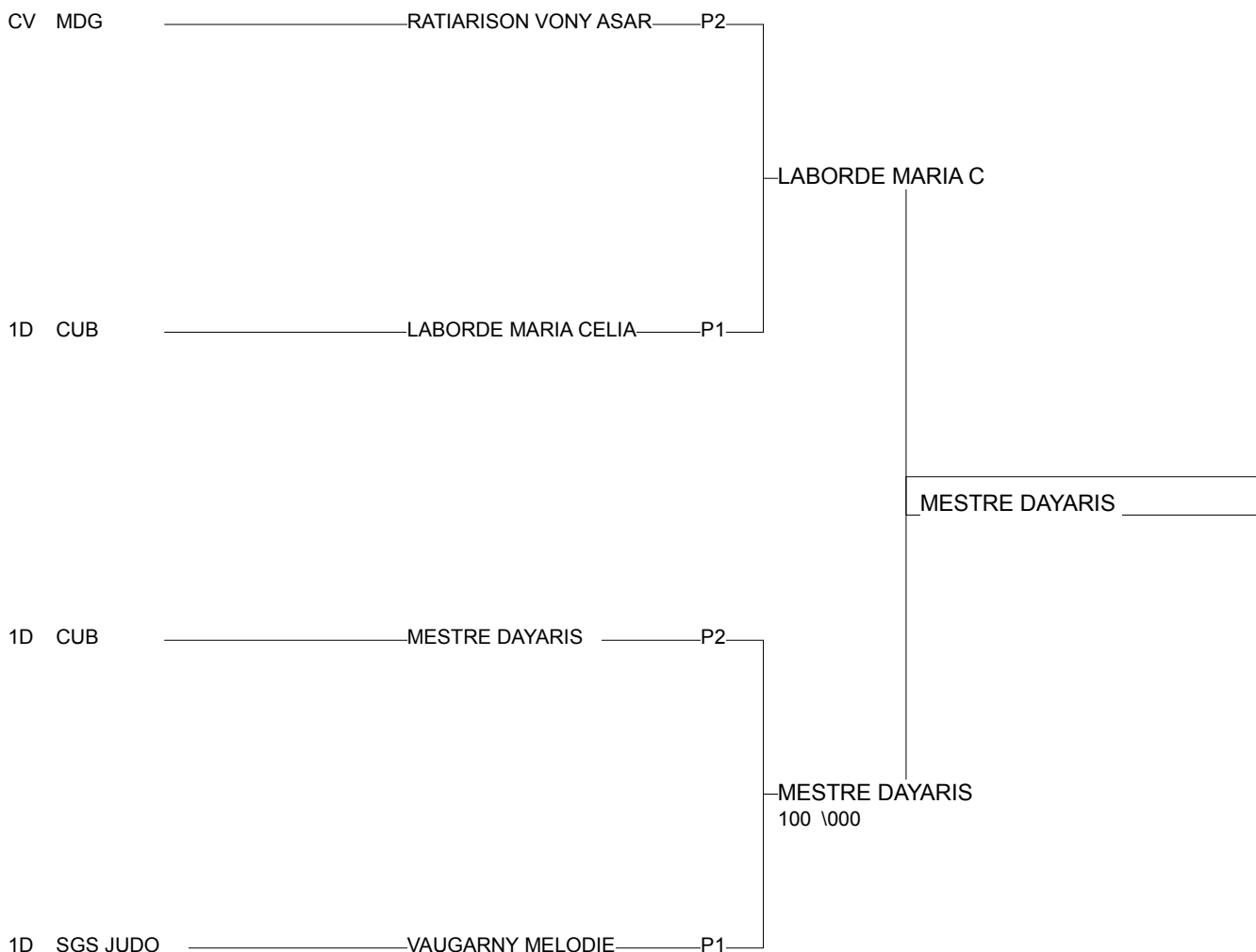

1 - MESTRE DAYARI	CUB	CUB	P2
2 - LABORDE MARIA	CUB	CUB	P1
3 - RATIARISON VON	MDG	MDG	P2
3 - VAUGARNY MELC	SGS JUDO	91	P1

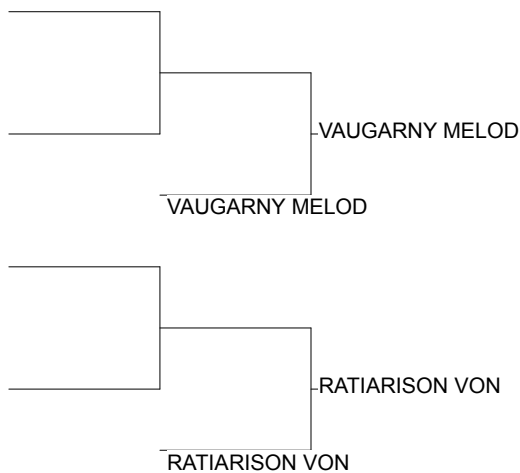

23ème Tournoi International Séniors Féminin

(Labellisé A) de la ville de LAVAL 16/02/2013

Cat. -52

Nb. Judokas : 7

Poule n° 1

1D	LUX LUX	MULLER CIBELLE	LUX		000	000	0002	0/0	4
1D	BRE BRE	MAIGNAN CAMILLE	PASSIONJUDO35	100		011	021	2/20	2
2D	PDL PDL	MOUNE LUCILE	JUDO ATLANTIC C	100	012		0211	3/25	1
2D	77 77	BARREAU KELY	SCGT sect. JUDO	1021	000	0003		1/10	3

Ordre des combats: 1x2 - 3x4 - 1x3 - 2x4 - 1x4 - 2x3

Poule n° 2

1D	CUB CUB	BERMOY ACOSTA Y	CUB			101	111	2/20	1
2D	AQU AQU	LOUIN CORALINE	CM FLOIRAC	000			000	0/0	3
1D	PRT PRT	SOUSA ANA	PRT	000	100			1/10	2

Ordre des combats: 1x2 - 2x3 - 1x3

23éme Tournoi International Séniors Féminin

(Labellisé A) de la ville de LAVAL 16/02/2013

Cat. -52

Nb. Judokas : 4

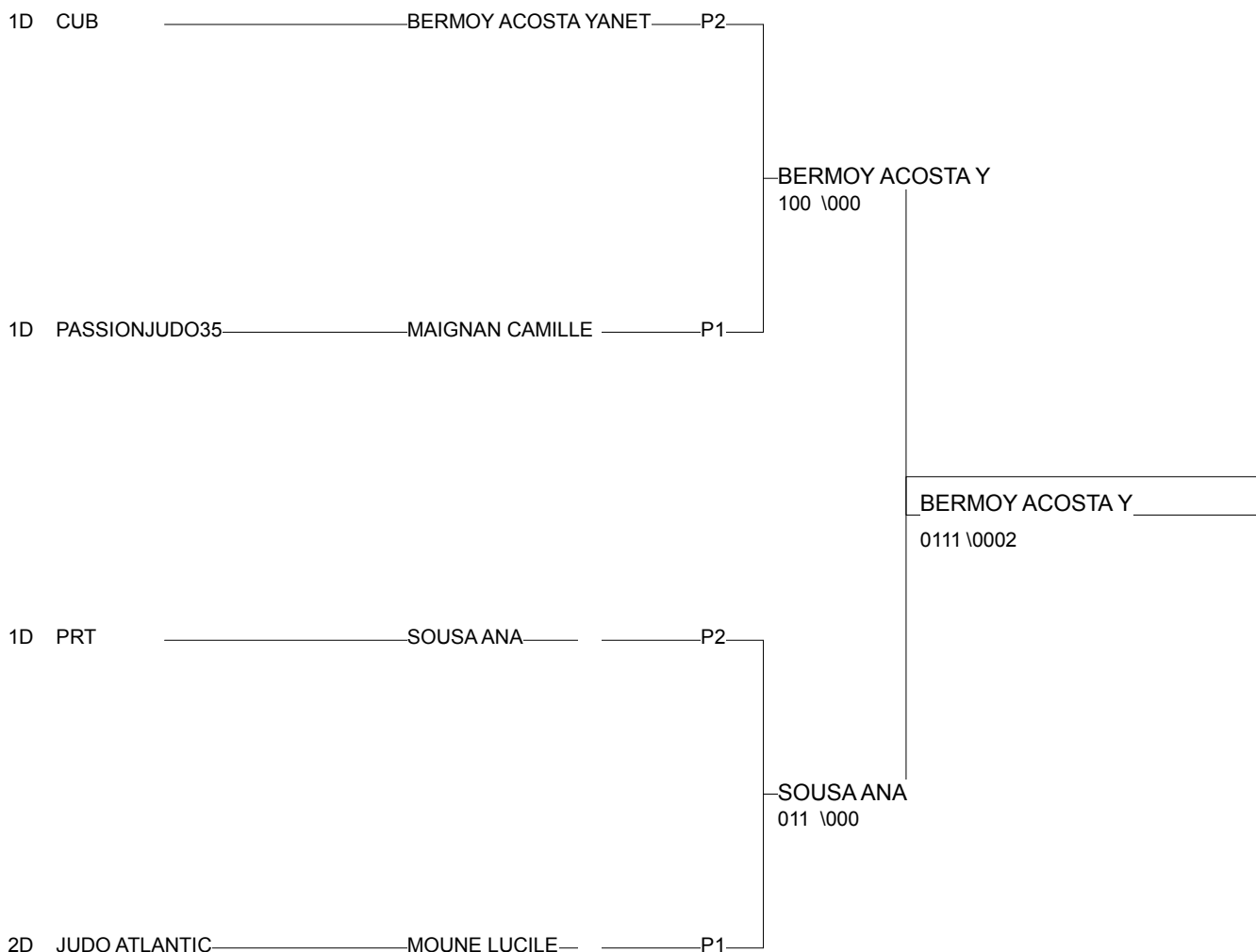

1 - BERMOY ACOSTA	CUB	CUB	P2
2 - SOUSA ANA	PRT	PRT	P2
3 - MAIGNAN CAMILLE	PASSIONJUDCBRE		P1
3 - MOUNE LUCILE	JUDO ATLANTPDL		P1

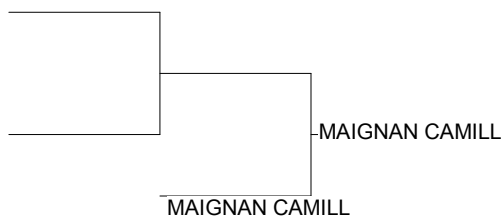
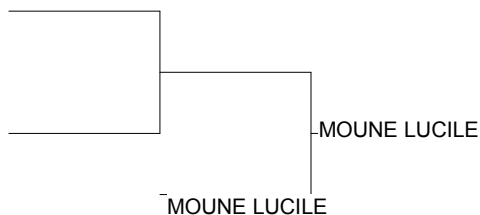

23ème Tournoi International Séniors Féminin

(Labellisé A) de la ville de LAVAL 16/02/2013

Cat. -57

Nb. Judokas : 17

Poule n° 1

1D	CUB CUB	DORVIGNI ANAILI	CUB		020	100	100	3/30	1
2D	BRE BRE	DUTERTRE ELISE	KAWATOKAN	000		001	020	2/15	2
2D	91 91	GAUTHIER LEA	SGS JUDO	000	000		021	1/10	3
1D	PDL PDL	POTIER MANON	JC CHALLANS	000	000	000		0/0	4

Ordre des combats: 1x2 - 3x4 - 1x3 - 2x4 - 1x4 - 2x3

Poule n° 2

1D	LUX LUX	DURBACH MANON	LUX		000	002	020	2/15	2
2D	91 91	BAUDIN EMMANUEL	SGS JUDO	011		110	100	3/27	1
1D	BRE BRE	LECANTE LAURIE	CPB RENNES JUDO	000	000		000	0/0	4
1D	PRT PRT	JORGE ANA	PRT	000	000	020		1/10	3

Ordre des combats: 1x2 - 3x4 - 1x3 - 2x4 - 1x4 - 2x3

23ème Tournoi International Séniors Féminin

(Labellisé A) de la ville de LAVAL 16/02/2013

Cat. -57

Nb. Judokas : 17

Poule n° 3

1D	CUB CUB	OJEDA ALIUSKA	CUB		100	020	100	3/30	1
1D	AQU AQU	HANNOUZ NOUHAYL	CM FLOIRAC	000		000	100	1/10	3
1D	BRE BRE	NOURRY AUDREY	J.C.M.B.	000	100		100	2/20	2
CM	91 91	ARHAB LILA	SGS JUDO	000	000H	000		0/0	4

Ordre des combats: 1x2 - 3x4 - 1x3 - 2x4 - 1x4 - 2x3

Poule n° 4

1D	BRE BRE	BRIANT MATHILDE	DOJO SAINT PHIL		000	000	000	000	0/0	5
1D	GUA GUA	MAUGEE MYRIAM	O.M.S. P-A-P	100		0003	000	100	2/20	3
2D	PDL PDL	BOUVET MEGGAN	US VILLAINES	100	020		010	001	4/32	1
1D	PRT PRT	ALMEIDA FILIPA	PRT	100	020	000		020	3/30	2
1D	91 91	LUCEAU GWENAELL	SGS JUDO	010	000	000	000		1/7	4

Ordre des combats: 4x5 - 1x2 - 3x4 - 1x5 - 2x3 - 1x4 - 3x5 - 2x4 - 1x3 - 2x5

23éme Tournoi International Séniors Féminin

(Labellisé A) de la ville de LAVAL 16/02/2013

Cat. -57

Nb. Judokas : 8

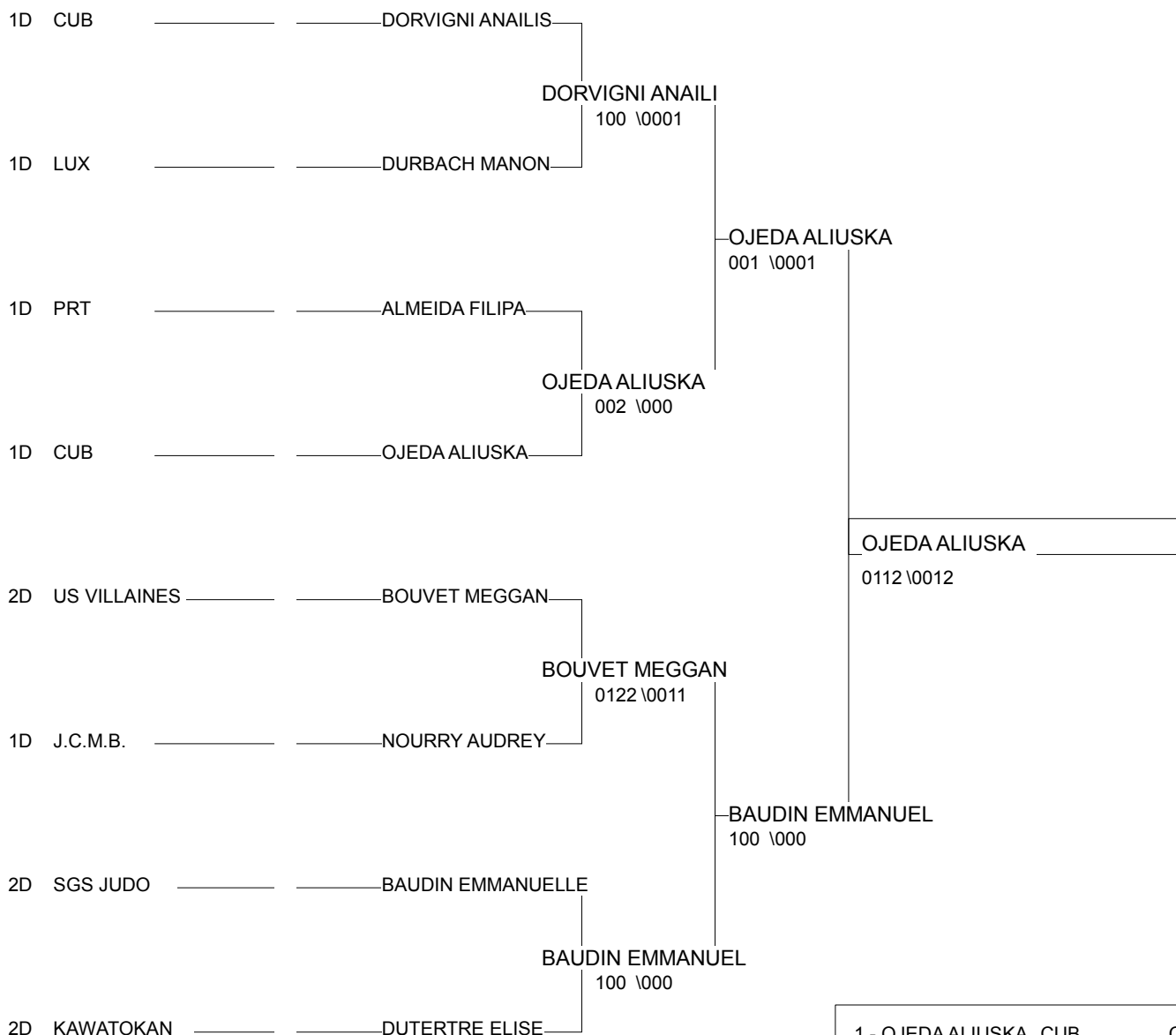

1 - OJEDA ALIUSKA	CUB	CUB	P3
2 - BAUDIN EMMANUEL	SGS JUDO	91	P2
3 - ALMEIDA FILIPA	PRT	PRT	P4
3 - DORVIGNI ANAIL	CUB	CUB	P1
5 - BOUVET MEGGA	US VILLAINES	PDL	P4
5 - DUTERTRE ELISE	KAWATOKAN	BRE	P1
7 - DURBACH MANON	LUX	LUX	P2
7 - NOURRY AUDREY	J.C.M.B.	BRE	P3

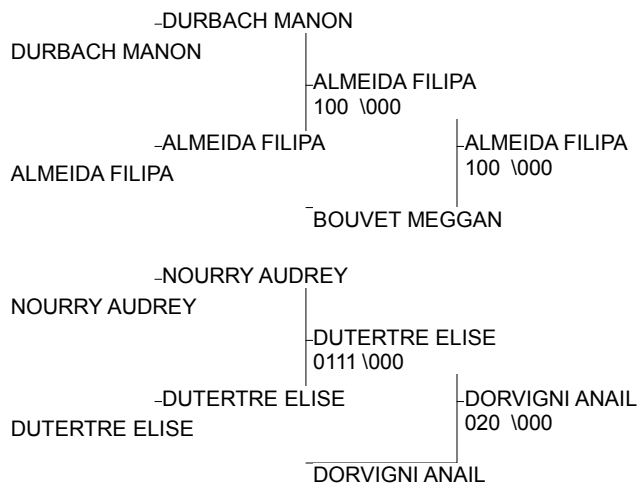

23ème Tournoi International Séniors Féminin

(Labellisé A) de la ville de LAVAL 16/02/2013

Cat. -63

Nb. Judokas : 7

Poule n° 1

1D	CUB CUB	ESPINOSA MARICE	CUB		100	1001	2/20	1
2D	PDL PDL	GIRAUDET GERALD	LE TEMPLE DES A	0002		000	0/0	3
2D	BRE BRE	BUET LEA	CEPS DINAN ARMO	0002	100		1/10	2

Ordre des combats: 1x2 - 2x3 - 1x3

Poule n° 2

1D	PDL PDL	LEDROIT MARINE	DOJO PAIMBLOTIN		000	100	000	1/10	3
1D	91 91	CAILLON ALEXIA	SGS JUDO	100		100	100	3/30	1
1D	77 77	MERCIER CAMILLE	SCGT sect. JUDO	000	000		000	0/0	4
1D	PDL PDL	BAUDET CLEMENCE	DOJO NANTAIS	101	000	100		2/20	2

Ordre des combats: 1x2 - 3x4 - 1x3 - 2x4 - 1x4 - 2x3

23éme Tournoi International Séniors Féminin

(Labellisé A) de la ville de LAVAL 16/02/2013

Cat. -63

Nb. Judokas : 4

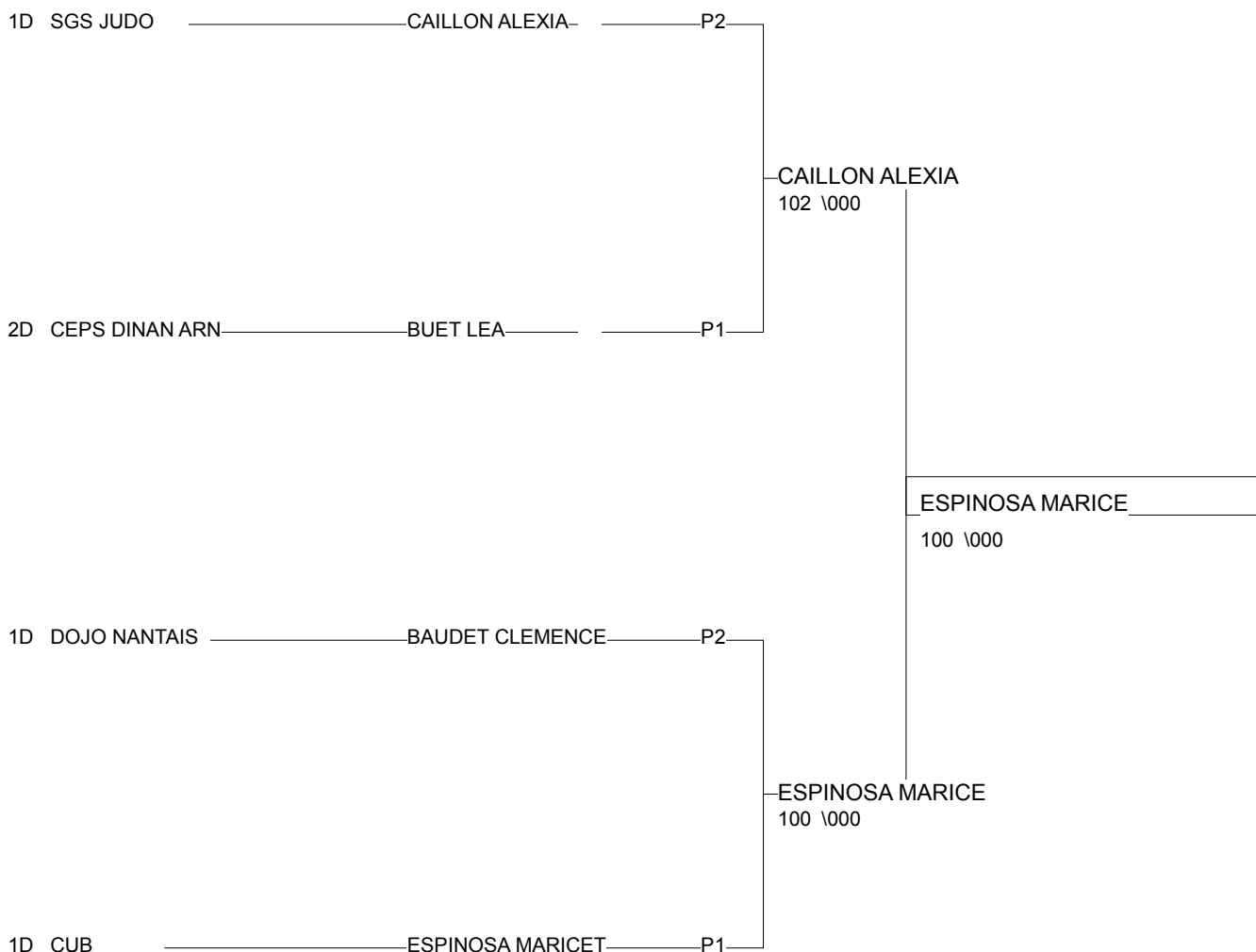

1 - ESPINOSA MARI	CUB	CUB	P1
2 - CAILLON ALEXIA	SGS JUDO	91	P2
3 - BUET LEA	CEPS DINAN ABRE		P1
3 - BAUDET CLEMEN	DOJO NANTAIS	PDL	P2

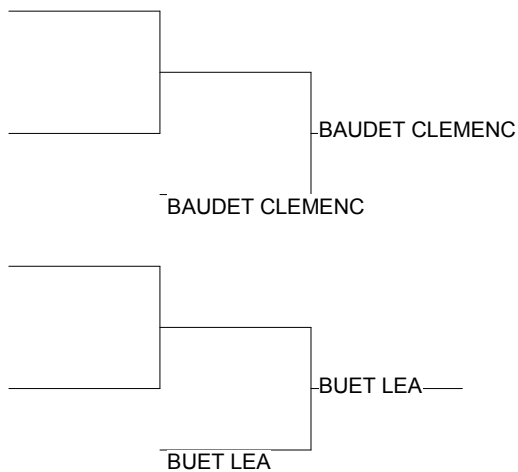

23^{ème} Tournoi International Séniors Féminin

(Labellisé A) de la ville de LAVAL 16/02/2013

Cat. -70

Nb. Judokas : 13

Poule n° 1

1D	BRE BRE	BODILIS VIRGINI	A.J.MORBIHAN		000	000	0/0	3
1D	CUB CUB	CORTES ONIX	CUB	022		010	2/17	1
3D	94 94	DIEBOLT VERONIQ	RSC CHAMPIGNY	100	0003		1/10	2

Ordre des combats: 1x2 - 2x3 - 1x3

Poule n° 2

2D	BRE BRE	TESSIER GAETANE	KAWATOKAN		023	101	2/20	1
2D	PDL PDL	MUSSEAU VIRGINI	DOJO PAIMBLOTIN	000		000	0/0	3
1D	SUI SUI	GABRIEL DESIREE	SUI	0001	100		1/10	2

Ordre des combats: 1x2 - 2x3 - 1x3

23ème Tournoi International Séniors Féminin

(Labellisé A) de la ville de LAVAL 16/02/2013

Cat. -70

Nb. Judokas : 13

Poule n° 3

1D	BRE BRE	MAHEO MORGANE	A.J.MORBIHAN		000	000	0/0	3
1D	GUA GUA	BASTAREAUD STES	O.M.S. P-A-P	110		100	2/20	1
1D	91 91	MAKOWSKI EUGENI	SGS JUDO	100	000		1/10	2

Ordre des combats: 1x2 - 2x3 - 1x3

Poule n° 4

1D	CHA CHA	AUGRAIN DOMITIL	US DES CHEMINOT		100	002	001	2/15	2
1D	PDL PDL	HONORE TIFFANY	JC COMMEQUIERS	000		000	000	0/0	4
2D	BRE BRE	GEORGES LAURA	CPB RENNES JUDO	000	100		000	1/10	3
1D	LUX LUX	MOSSONG LYNN	LUX	0002	100	1001		3/20	1

Ordre des combats: 1x2 - 3x4 - 1x3 - 2x4 - 1x4 - 2x3

23ème Tournoi International Séniors Féminin

(Labellisé A) de la ville de LAVAL 16/02/2013

Cat. -70

Nb. Judokas : 8

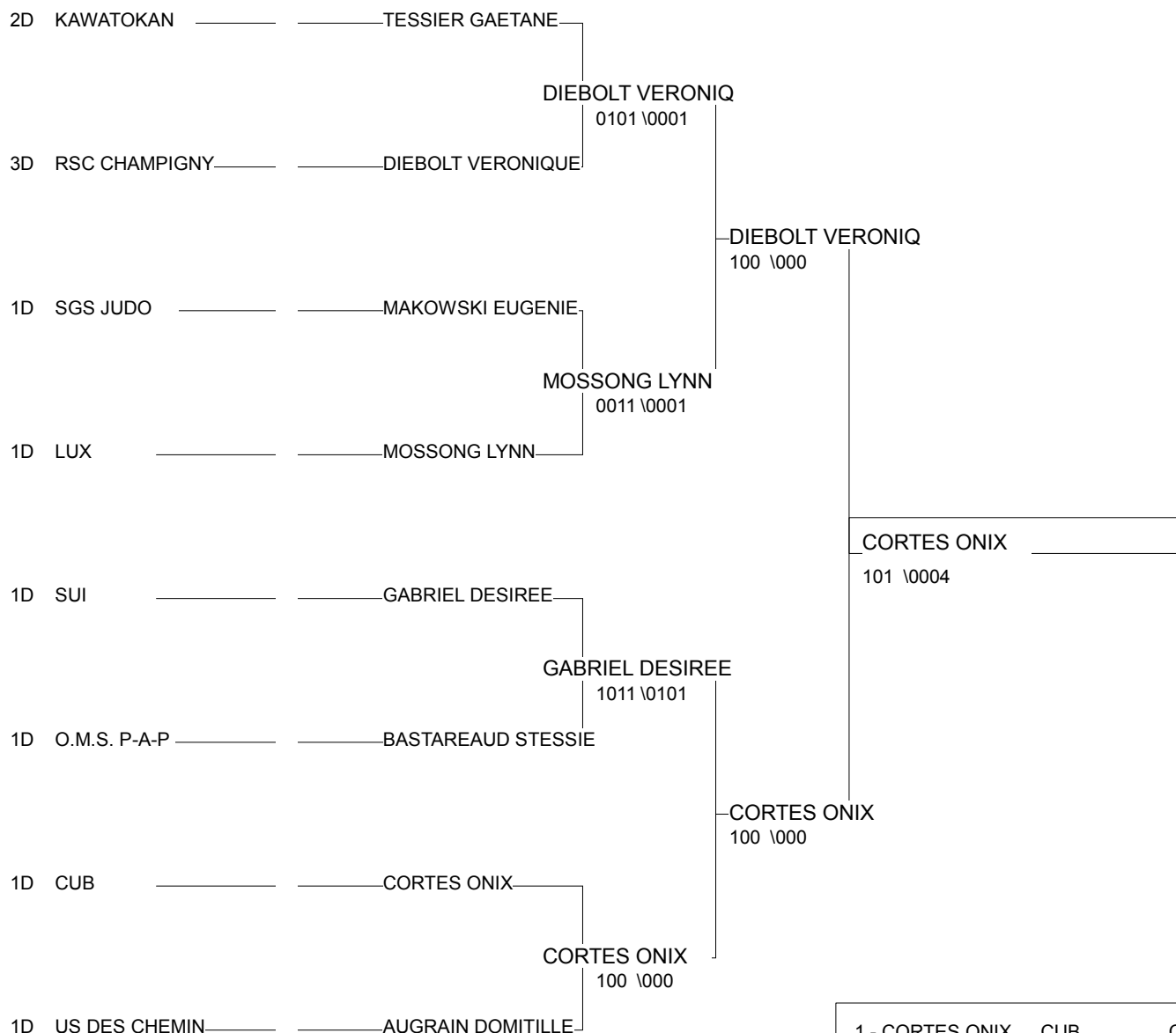

1 - CORTES ONIX	CUB	CUB	P1
2 - DIEBOLT VERON	RSC CHAMPIG	94	P1
3 - TESSIER GAETAI	KAWATOKAN	BRE	P2
3 - MOSSONG LYNN	LUX	LUX	P4
5 - GABRIEL DESIRE	SUI	SUI	P2
5 - BASTAREAUD ST	O.M.S. P-A-P	GUA	P3
7 - MAKOWSKI EUGI	SGS JUDO	91	P3
7 - AUGRAIN DOMIT	US DES CHEM	CHA	P4



23ème Tournoi International Séniors Féminin

(Labellisé A) de la ville de LAVAL 16/02/2013

Cat. -78

Nb. Judokas : 6

Poule n° 1

1D	BRE BRE	LECRUBIER JUSTI	CEPS DINAN ARMO		020	010	1/10	2
1D	TBO TBO	BOUSSIQUAULT VA	UJ37.TOURS	000		000	0/0	3
2D	BRE BRE	QUINTIN AURORE	PASSIONJUDO35	110	100		2/20	1

Ordre des combats: 1x2 - 2x3 - 1x3

Poule n° 2

1D	BRE BRE	DUTRIEUX CHLOE	PASSIONJUDO35		0002	000	0/0	3
1D	GUA GUA	HAMOT DELPHINE	O.M.S. P-A-P	101		000F	1/10	2
1D	CUB CUB	ANTOMARCHI KALI	CUB	021	100		2/20	1

Ordre des combats: 1x2 - 2x3 - 1x3

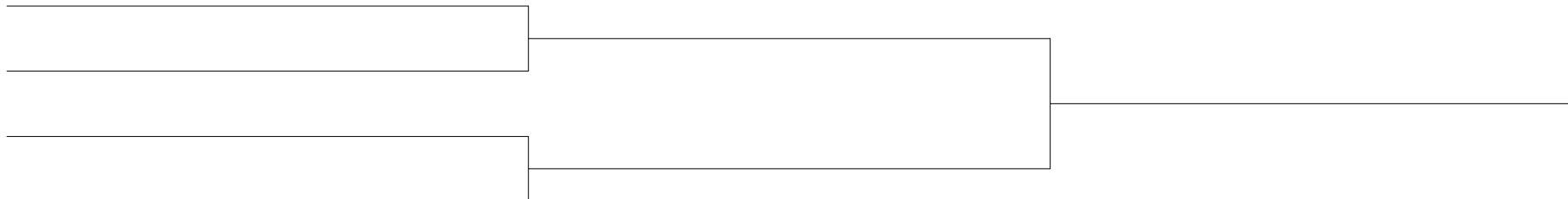

23éme Tournoi International Séniors Féminin

(Labellisé A) de la ville de LAVAL 16/02/2013

Cat. -78

Nb. Judokas : 4

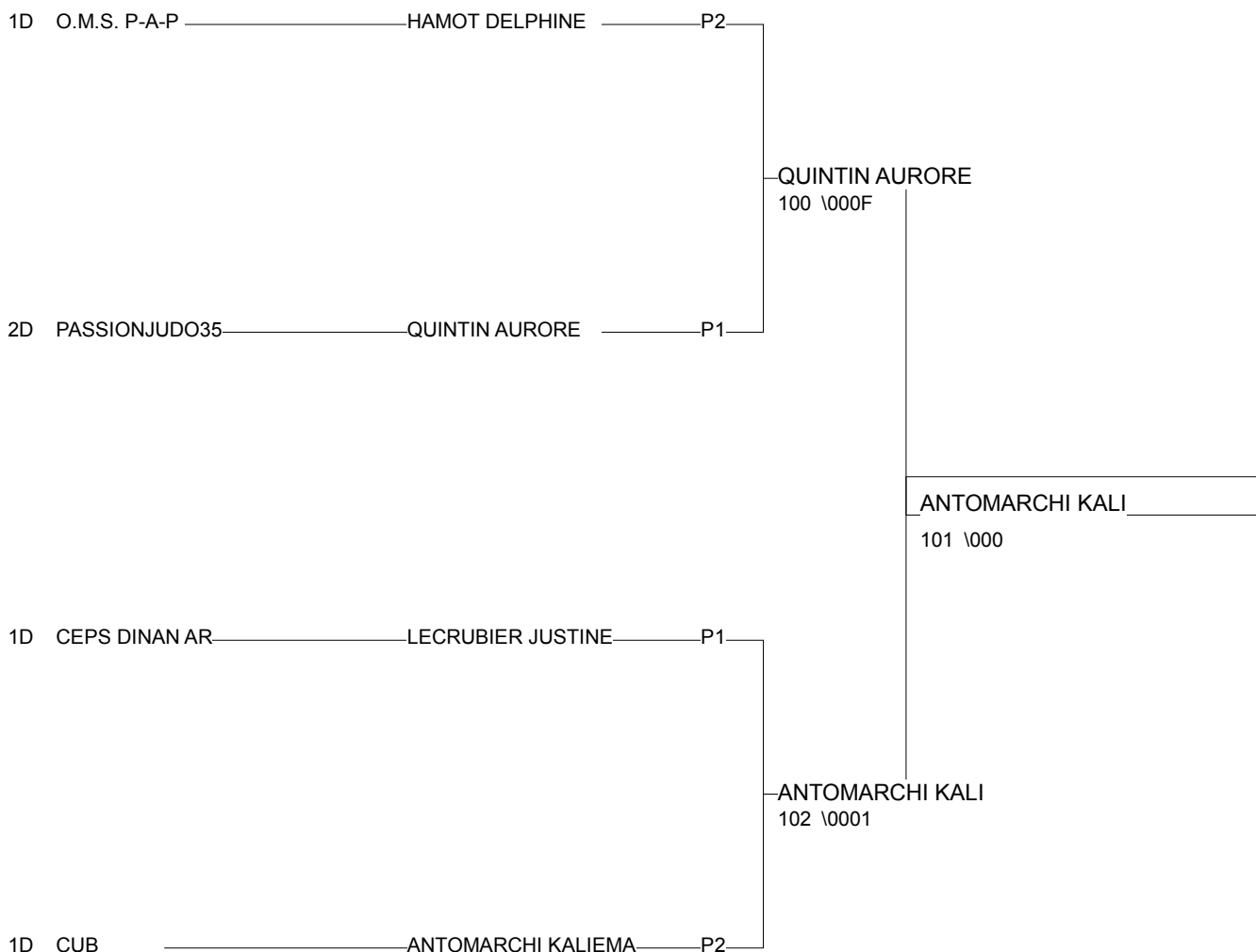

1 - AN TOMARCHI KA CUB	CUB	P2
2 - QUINTIN AURORI PASSIONJUDCBRE	GUA	P1
3 - HAMOT DELPHIN O.M.S. P-A-P	GUA	P2
3 - LECRUBIER JUS CEPS DINAN ABRE	GUA	P1

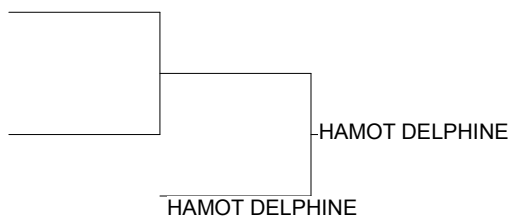
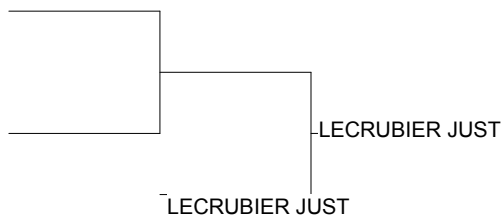

23ème Tournoi International Séniors Féminin

(Labellisé A) de la ville de LAVAL 16/02/2013

Cat. +78

Nb. Judokas : 6

Poule n° 1

1D	78 78	LE SEACH AMANDI	A.L.M.J		000	000	0/0	3
1D	CUB CUB	IDALYS ORTIZ	CUB	101		101	2/20	1
CM	PDL PDL	DJOUMESSI NGUED	DOJO NANTAIS	1001	000		1/10	2

Ordre des combats: 1x2 - 2x3 - 1x3

Poule n° 2

1D	CUB CUB	ABREU HEIDY	CUB		001	101	1/10	1
CM	BRE BRE	CUTRO-KELLY NIN	CPB RENNES JUDO	0002		111	2/10	2
2D	91 91	VENET LUCILE	SGS JUDO	000	0001		0/0	3

Ordre des combats: 1x2 - 2x3 - 1x3

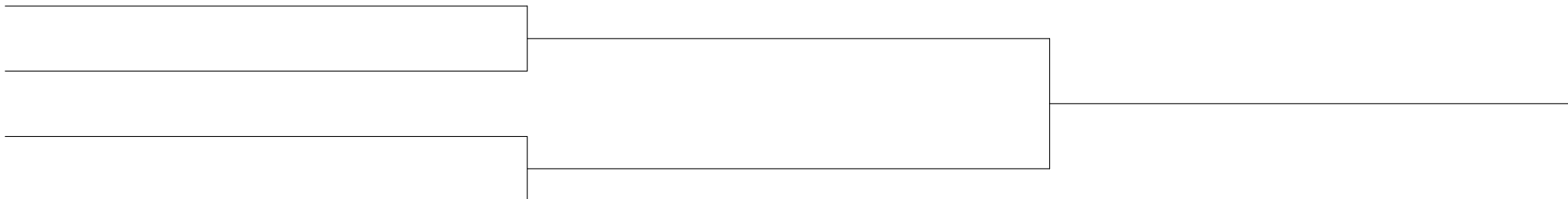

23éme Tournoi International Séniors Féminin

(Labellisé A) de la ville de LAVAL 16/02/2013

Cat. +78

Nb. Judokas : 4

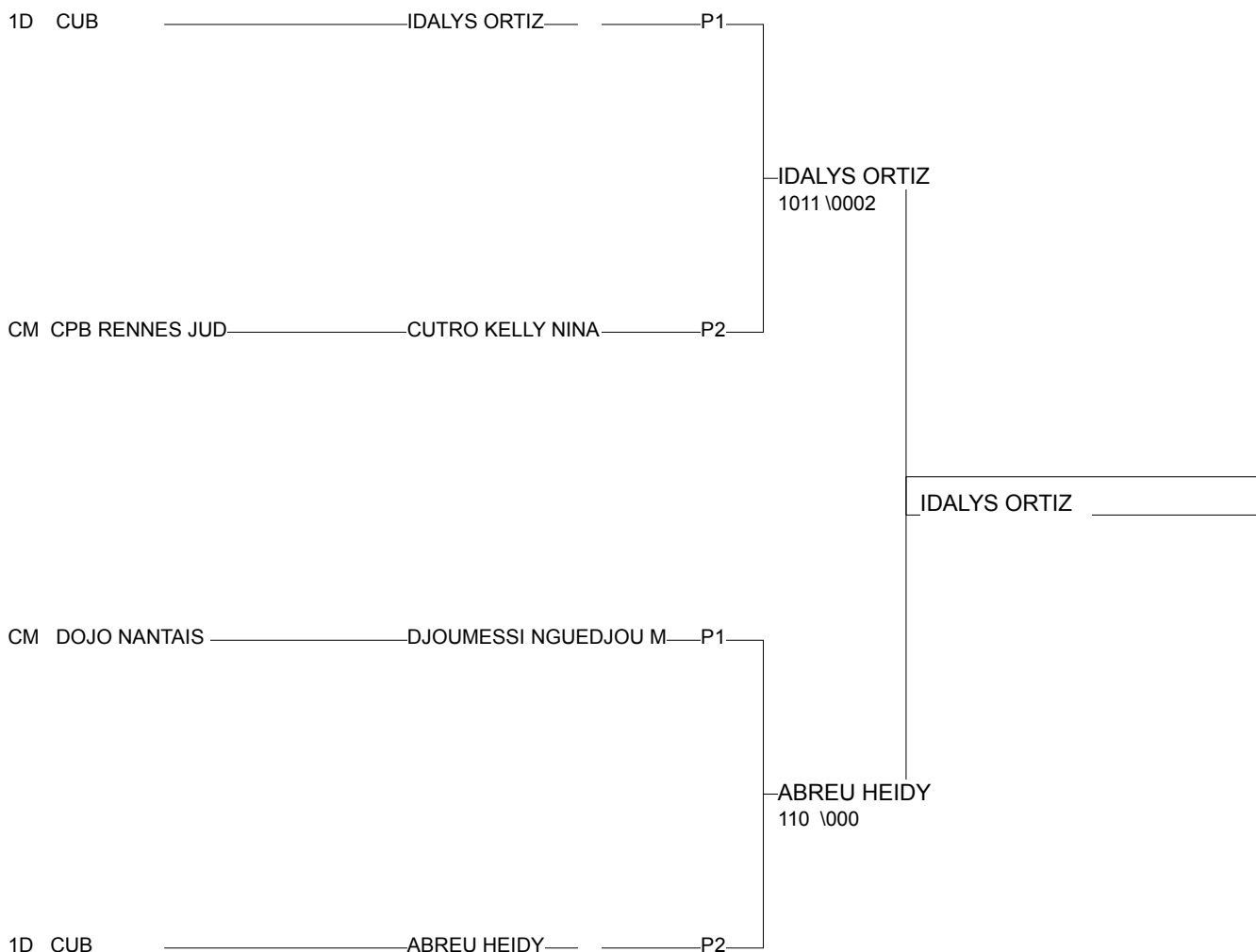

1 - IDALYS ORTIZ	CUB	CUB	P1
2 - ABREU HEIDY	CUB	CUB	P2
3 - CUTRO KELLY NICPB RENNES .BRE			P2
3 - DJOUMESSI NGL DOJO NANTAIPDL			P1

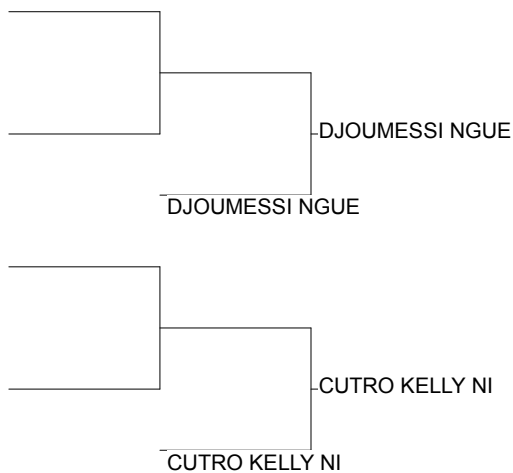

23ème Tournoi International Séniors Masculins

(Labellisé A) de la ville de LAVAL 16/02/2013

Cat. -60

Nb. Judokas : 16

Poule n° 1

1D	PDL PDL	TERASA RAPHAEL	JCB SAUMUROIS		000	000	010	1/7	3
3D	BRE BRE	MENUET CHARLY	CPB RENNES JUDO	100		000	100	2/20	2
2D	91 91	HOUBEN JEREMY	SGS JUDO	100	100		100	3/30	1
3D	PDL PDL	ARNOUET SIMON	DOJO NANTAIS	0001	000	000		0/0	4

Ordre des combats: 1x2 - 3x4 - 1x3 - 2x4 - 1x4 - 2x3

Poule n° 2

1D	TBO TBO	KIERNAN TONY	DREUX.A.C.JUDO		100	000	100	2/20	2
1D	BRE BRE	METONY DYLAN	CPB RENNES JUDO	000		000	100	1/10	3
2D	PCH PCH	FAUCHER GONTRAN	JC NIORT	010	100		101	3/27	1
1D	PDL PDL	GAILLARD BENJAM	COTE DE LUMIERE	000F	000M	0002		0/0	4

Ordre des combats: 1x2 - 3x4 - 1x3 - 2x4 - 1x4 - 2x3

23^{ème} Tournoi International Séniors Masculins

(Labellisé A) de la ville de LAVAL 16/02/2013

Cat. -60

Nb. Judokas : 16

Poule n° 3

3D	PDL PDL	VIOLLEAU THOMAS	COTE DE LUMIERE		010	111	1001	2/20	2
1D	LUX LUX	SCHMIT TOM	LUX	100		010	102	3/27	1
2D	PCH PCH	ROUX ANTOINE	ENTENTE ROCHELA	0013	000		000	0/0	4
2D	BRE BRE	VIGREUX CORENTI	CPB RENNES JUDO	0001	000	100		1/10	3

Ordre des combats: 1x2 - 3x4 - 1x3 - 2x4 - 1x4 - 2x3

Poule n° 4

2D	PDL PDL	GRATIEN GILLES-	DOJO NANTAIS		100	100	100	3/30	1
1D	TBO TBO	KIERNAN PETER	DREUX.A.C.JUDO	000		000	102	1/10	3
1D	78 78	CHAN LING JANEI	A.L.M.J	000	022		001	1/10	2
2D	PDL PDL	BRUNEAU YOHANN	JC.ANDOLLEEN	000	0001	010		1/7	4

Ordre des combats: 1x2 - 3x4 - 1x3 - 2x4 - 1x4 - 2x3

23ème Tournoi International Séniors Masculins

(Labellisé A) de la ville de LAVAL 16/02/2013

Cat. -60

Nb. Judokas : 8

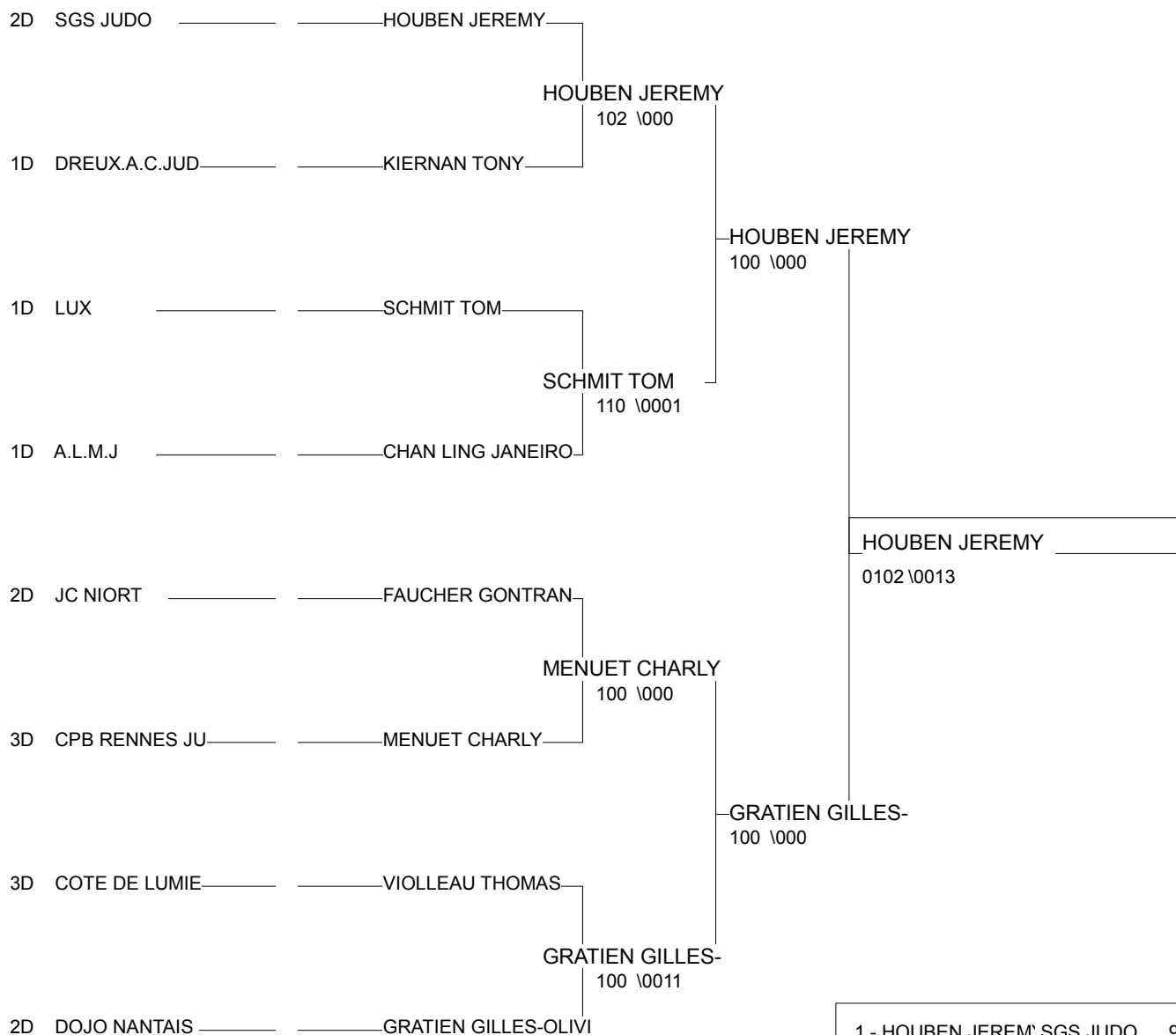

1 - HOUBEN JEREM' SGS JUDO	91	P1
2 - GRATIEN GILLES DOJO NANTAIPDL		P4
3 - CHAN LING JANE A.L.M.J	78	P4
3 - SCHMIT TOM LUX LUX		P3
5 - MENUET CHARLY CPB RENNES BRE		P1
5 - FAUCHER GONTI JC NIORT PCH		P2
7 - KIERNAN TONY DREUX.A.C.JUTBO		P2
7 - VIOLLEAU THOM COTE DE LUMPDL		P3

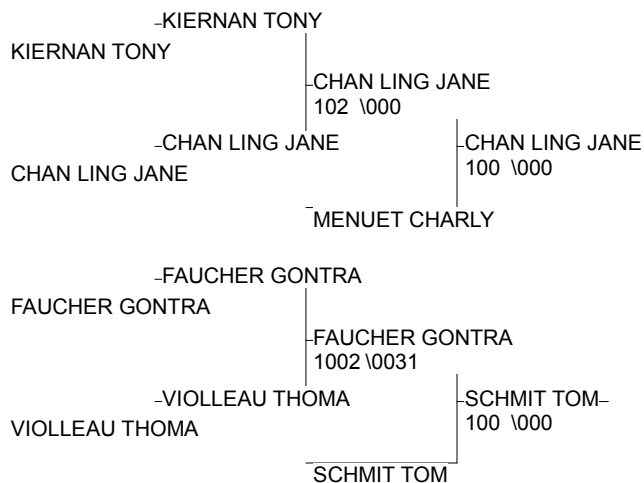

23^{ème} Tournoi International Séniors Masculins

(Labellisé A) de la ville de LAVAL 16/02/2013

Cat. -66

Nb. Judokas : 15

Poule n° 1

1D	91	91	LOCARINI GIANNI	SGS JUDO		100	100	2/20	1
1D	AQUAQU		ALRIC FRANCK	CM FLOIRAC	000		0001	0/0	3
1D	PDL	PDL	PILLOT MARTIN	DOJO NANTAIS	0001	111		1/10	2

Ordre des combats: 1x2 - 2x3 - 1x3

Poule n° 2

1D	95	95	LEFEVRE ANTOINE	A.M.ST GRATIEN		1011	1111	102	3/30	1
1D	PDL	PDL	PRIOUX MATTHIAS	SO CANDE	000		110	000	1/10	3
1D	PDL	PDL	LE MOAL QUENTIN	ALLIANCE M&L	000	000		0002	0/0	4
1D	PCH	PCH	MEHOUN CHRISTIA	JC NIORT	000	100	101		2/20	2

Ordre des combats: 1x2 - 3x4 - 1x3 - 2x4 - 1x4 - 2x3

23^{ème} Tournoi International Séniors Masculins

(Labellisé A) de la ville de LAVAL 16/02/2013

Cat. -66

Nb. Judokas : 15

Poule n° 3

2D	PDL PDL	GROSSEN SEBASTI	DOJO NANTAIS		021	100	100	3/30	1
3D	SUI SUI	GUILHEM THOMAS	SUI	000		000	0001	0/0	4
1D	AQUAQU	FREROT LUCAS	UJBAS	000	101		100	2/20	2
1D	PDL PDL	VRIGNON THEO	CHÂTEAU GONTIER	000	010	000		1/7	3

Ordre des combats: 1x2 - 3x4 - 1x3 - 2x4 - 1x4 - 2x3

Poule n° 4

1D	NORNOR	SAVRE BENJAMIN	ALLIANCE MANCHE		1002	100	100	3/30	1
1D	PDL PDL	BOISARD SEBASTI	JC TRELAZEEN	0014		100	100	2/20	2
1D	BRE BRE	BRIOT SEBASTIEN	KAWATOKAN	000	000		000	0/0	4
2D	AQUAQU	LALANNE MATHIEU	UJBAS	010	000	101		1/10	3

Ordre des combats: 1x2 - 3x4 - 1x3 - 2x4 - 1x4 - 2x3

23ème Tournoi International Séniors Masculins

(Labellisé A) de la ville de LAVAL 16/02/2013

Cat. -66

Nb. Judokas : 8

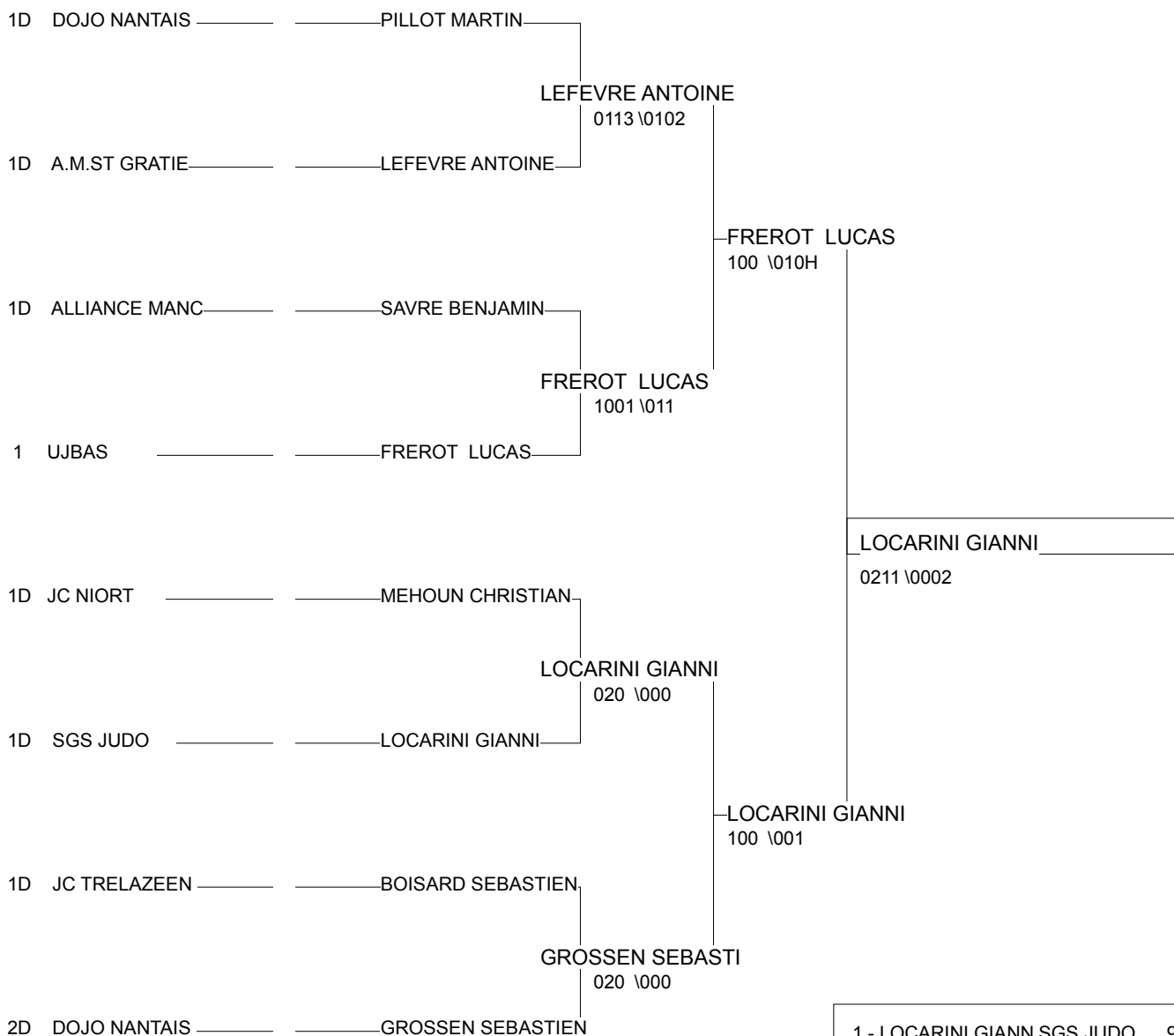

1 - LOCARINI GIANNI	SGS JUDO	91	91
2 - FREROT LUCAS	UJBAS	AQU	33
3 - GROSSEN SEBASTIEN	DOJO NANTAIS	PDL	44
3 - LEFEVRE ANTOINE	A.M.ST GRATIE	95	95
5 - PILLOT MARTIN	DOJO NANTAIS	PDL	44
5 - BOISARD SEBASTIEN	JC TRELAZEE	PDL	49
7 - SAVRE BENJAMIN	ALLIANCE MAINOR		50
7 - MEHOUN CHRISTIAN	JC NIORT	PCH	79

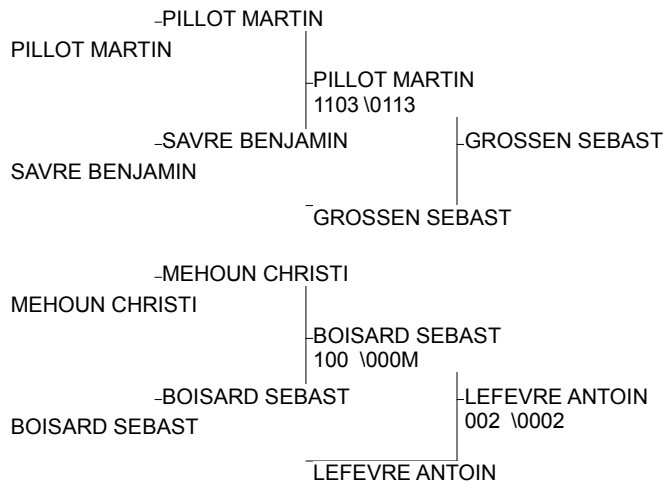

23^{ème} Tournoi International Séniors Masculins

(Labellisé A) de la ville de LAVAL 16/02/2013

Cat. -73

Nb. Judokas : 23

Poule n° 1

2D	NORNOR	TRIGUEL ROMAIN	A.G.CAENNAISE		000	000	001	000	000	1/5	5
2D	BRE BRE	ABJEAN SEAN	DOJO DES ABERS	100		100	100	110	100	5/50	1
2D	BOU BOU	AHMETAJ ARTHUR	ALLIANCE NIEVRE	020	000		110	000	100	3/30	3
1D	PDL PDL	JOSSE LOANN	CHÂTEAU GONTIER	000	000	000		000	000	0/0	6
1D	AQU AQU	FABRE YAN	UJBAS	002	000	100	011		021	4/32	2
1D	BRE BRE	BRICQUER DAMIEN	CPB RENNES JUDO	101	000	000	100	000		2/20	4

Ordre des combats: 1x2 - 3x4 - 5x6 - 1x4 - 3x6 - 5x2 - 1x3 - 2x6 - 4x5 - 1x6 - 2x4 - 3x5 - 4x6 - 1x5 - 2x3

Poule n° 2

2D	AQU AQU	LAVILLE MATHIAS	UJBAS		010H	000	100	000	100	2/20	4
2D	TBO TBO	MARTIN ALEXIS	JC TOURAINE	100		000	100	0001	020	3/30	3
2D	93 93	CZUKIEWYCZ DAVI	BLANC MESNIL SP	110	100		113	000	100	4/40	2
1D	LUX LUX	SCHMIT BOB	LUX	000	000F	0003		000	000F	0/0	6
1D	BRE BRE	DUBOIS MICKAEL	PASSIONJUDO35	100	101	010	022		020	5/47	1
1D	PDL PDL	MENARD LOU	KETSUGO ANGERS	000	000	000	100	000		1/10	5

Ordre des combats: 1x2 - 3x4 - 5x6 - 1x4 - 3x6 - 5x2 - 1x3 - 2x6 - 4x5 - 1x6 - 2x4 - 3x5 - 4x6 - 1x5 - 2x3

23^{ème} Tournoi International Séniors Masculins

(Labellisé A) de la ville de LAVAL 16/02/2013

Cat. -73

Nb. Judokas : 23

Poule n° 3

1D	PDL PDL	CABARET VINCENT	US CHANGE JUDO		000	000	100	102	2/20	3
2D	TBO TBO	FAUCHE MATHIEU	UJ37.TOURS	110		000	021	100	3/30	2
2D	CHA CHA	DONOT MICHAEL	SPORTING MARNAV	010	001		100	020	4/32	1
2D	MP MP	POULY JONATHAN	JC MAZAMET	000	0001	000		000	0/0	5
1D	BRE BRE	ABJEAN GWENDAL	DOJO DES ABERS	013	010	000	100		1/10	4

Ordre des combats: 4x5 - 1x2 - 3x4 - 1x5 - 2x3 - 1x4 - 3x5 - 2x4 - 1x3 - 2x5

Poule n° 4

2D	NORNOR	LECAUCHOIS YOAN	ALLIANCE MANCHE		100	100	0003	100	0201	4/40	2
1D	PDL PDL	SIESS AYMERICK	JC LES ROSIERS	0001		000	000	000	000	0/0	6
1D	BRE BRE	NEKER ALEXANDRE	CPB RENNES JUDO	000	100		000	000	0001	1/10	5
1D	94 94	MONDESIR GREGOR	J.C.MAISONS ALF	010	101	010		111	111	5/44	1
1D	AQU AQU	POLYDOR JOFFREY	CM FLOIRAC	000	100	110	0002		100	3/30	3
1D	BRE BRE	ESTHER NICOLAS	CPB RENNES JUDO	0003	100	0011	0002	012H		2/15	4

Ordre des combats: 1x2 - 3x4 - 5x6 - 1x4 - 3x6 - 5x2 - 1x3 - 2x6 - 4x5 - 1x6 - 2x4 - 3x5 - 4x6 - 1x5 - 2x3

23^{ème} Tournoi International Séniors Masculins

(Labellisé A) de la ville de LAVAL 16/02/2013

Cat. -73

Nb. Judokas : 8

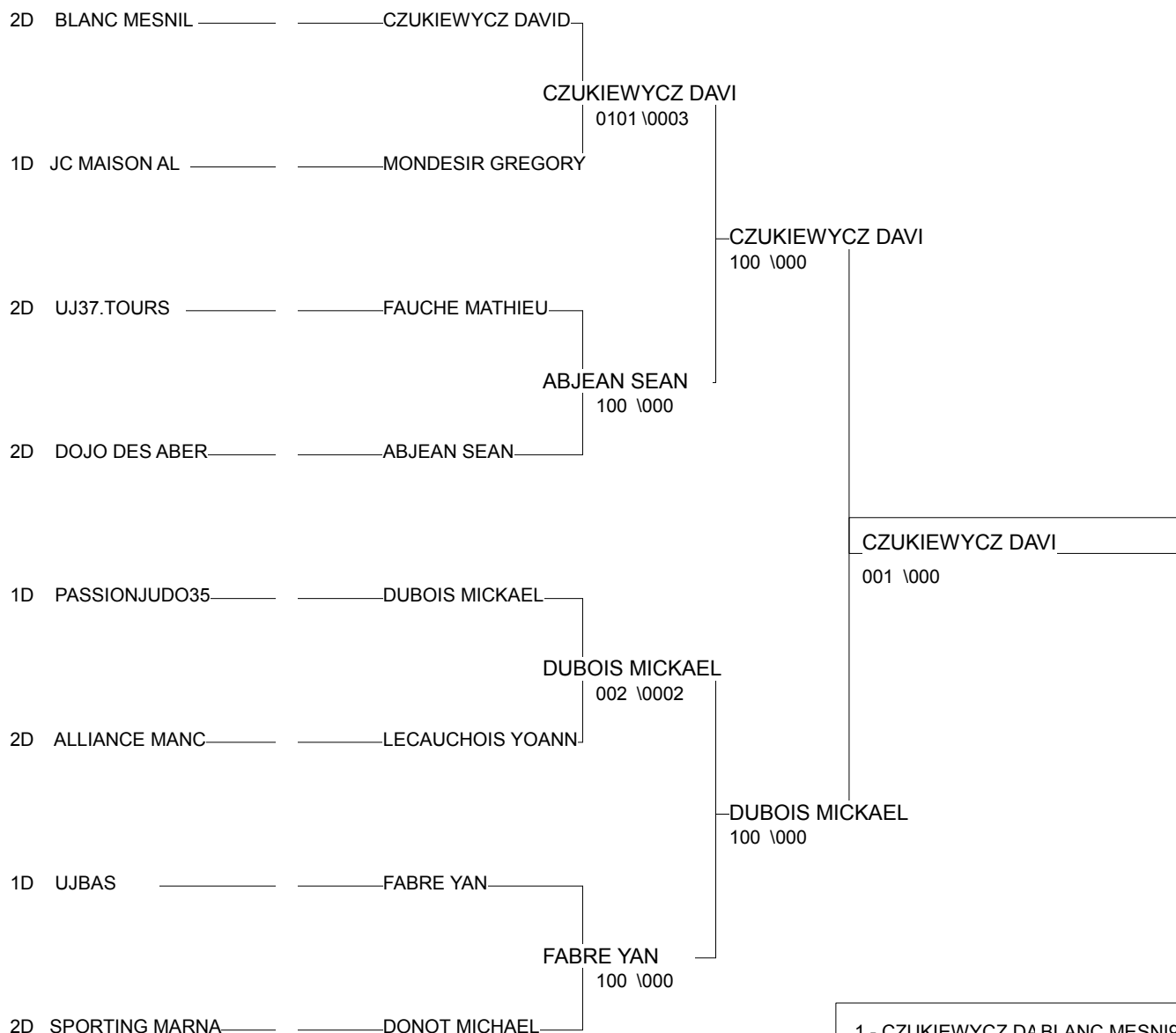

1 - CZUKIEWYCZ DA BLANC MESNI	93
2 - DUBOIS MICKAEI PASSIONJUDCBRE	BRE
3 - MONDESIR GREJC MAISON AL	94
3 - ABJEAN SEAN DOJO DES ABBRE	BRE
5 - FABRE YAN UJBAS AQU	AQU
5 - LECAUCHOIS YO ALLIANCE MAINOR	NOR
7 - FAUCHE MATHIEU UJ37.TOURS TBO	TBO
7 - DONOT MICHAELSPORTING MACHA	CHA

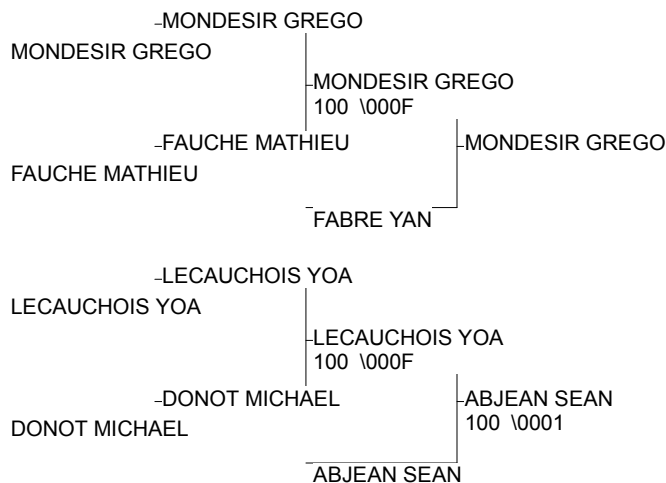

23^{ème} Tournoi International Séniors Masculins

(Labellisé A) de la ville de LAVAL 16/02/2013

Cat. -81

Nb. Judokas : 20

Poule n° 1

2D	91 91	REZGUI REMY	SGS JUDO		000	000	001	000	0/0	5
1D	AQU AQU	CLAVIJO THOMAS	UJBAS	101		021	001	000	3/25	1
1D	PDL PDL	CHERBONNIER VAL	APJ BOUCHEMAINE	000	0002		001	000	1/5	4
2D	BRE BRE	BRIEC ERWAN	AJ22	100	000	000		0002	1/10	3
1D	91 91	JOUSSET KEVIN	SGS JUDO	020	000	110	002		2/20	2

Ordre des combats: 4x5 - 1x2 - 3x4 - 1x5 - 2x3 - 1x4 - 3x5 - 2x4 - 1x3 - 2x5

Poule n° 2

2D	93 93	LAMETRIE CEDRIC	BLANC MESNIL SP		1012	0201	100	100	4/40	1
1D	GUA GUA	CLAUDE NEMUEL	O.M.S. P-A-P	001		1121	100	100	3/30	2
2D	PDL PDL	MADINIER NICOLA	UJ LITTORAL VEN	000	001		110	100	2/20	3
2D	PDL PDL	BOULAIN EMMANUE	JC.ANDOLLEEN	000	000	000		100	1/10	4
CM	91 91	RIFAAT CYRIL	SGS JUDO	000	000	000	000		0/0	5

Ordre des combats: 4x5 - 1x2 - 3x4 - 1x5 - 2x3 - 1x4 - 3x5 - 2x4 - 1x3 - 2x5

23^{ème} Tournoi International Séniors Masculins

(Labellisé A) de la ville de LAVAL 16/02/2013

Cat. -81

Nb. Judokas : 20

Poule n° 3

1D	BRE BRE	DELVIGNE YVES	AJ22		100	101	000	020	3/30	2
1D	PDL PDL	BRETON MARC	DOJO NANTAIS	000		000	0001	0002	0/0	5
1D	LUX LUX	AACH ERIC	LUX	000	112		000	1001	2/20	3
1D	91 91	DERET NILS	JC CHILLY	110	1001	020		0101	4/37	1
1D	BOUBOU	MARY JULIEN	ALLIANCE NIEVRE	0001	0011	000	0003		1/5	4

Ordre des combats: 4x5 - 1x2 - 3x4 - 1x5 - 2x3 - 1x4 - 3x5 - 2x4 - 1x3 - 2x5

Poule n° 4

2D	TBO TBO	MOREL JULIEN	UJ37.TOURS		100	100	112	001	4/35	1
1D	GUA GUA	CLAUDE JEREMIE	O.M.S. P-A-P	000		100	110	002	2/20	3
2D	PDL PDL	MORON PIERRE-YV	ALLIANCE M&L	000F	000		100	001M	1/10	4
CM	91 91	TOSUN KEVIN	SGS JUDO	0001	000	000		000	0/0	5
2D	PDL PDL	BOURDOISEAU KEV	LE MANS ASL CER	000	020	111	101		3/30	2

Ordre des combats: 4x5 - 1x2 - 3x4 - 1x5 - 2x3 - 1x4 - 3x5 - 2x4 - 1x3 - 2x5

23éme Tournoi International Séniors Masculins

(Labellisé A) de la ville de LAVAL 16/02/2013

Cat. -81

Nb. Judokas : 8

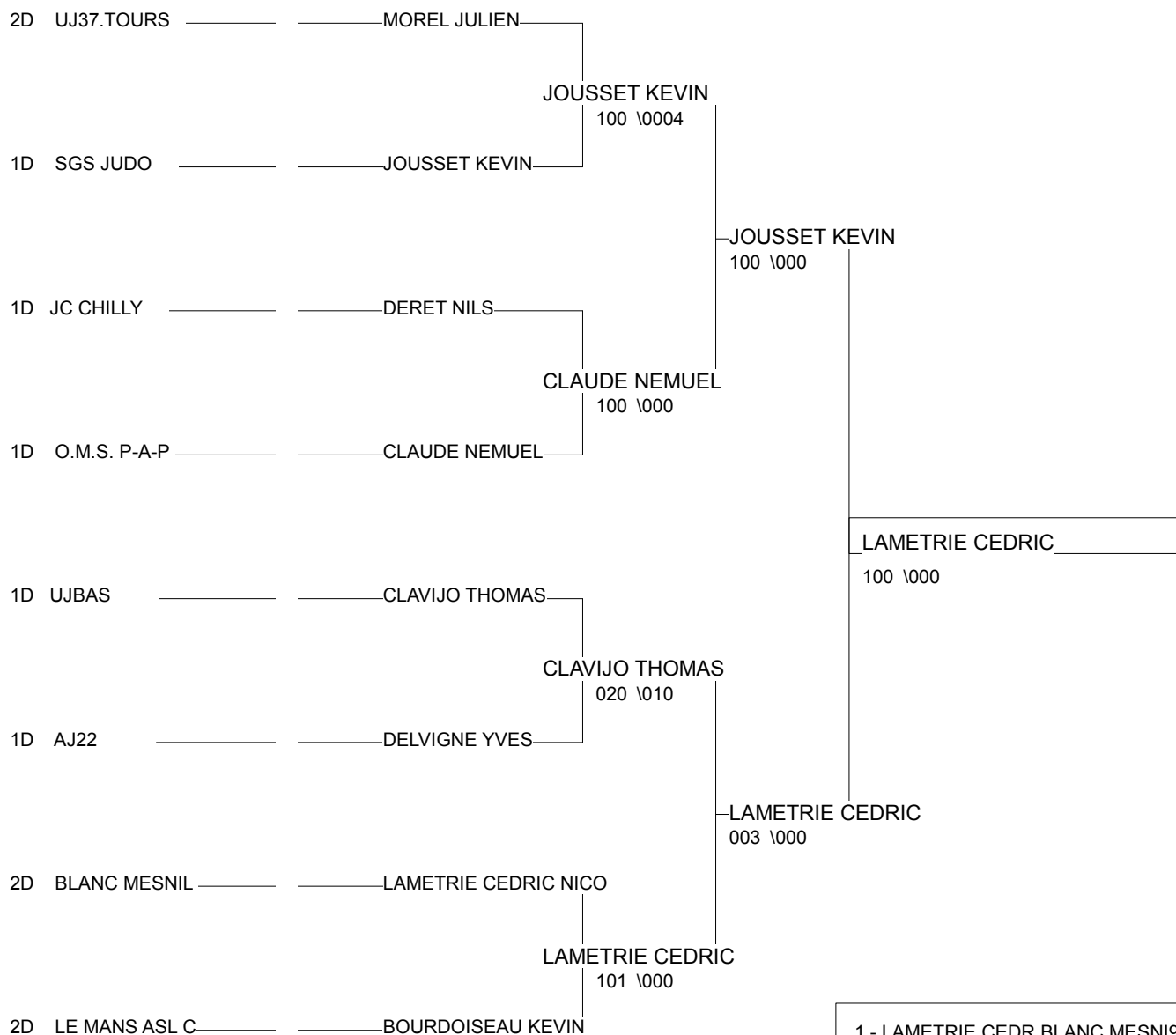

1 - LAMETRIE CEDR BLANC MESNI93	93
2 - JOUSSET KEVIN SGS JUDO 91	91
3 - CLAVIJO THOMA:UJBAS AQU	AQU
3 - DELVIGNE YVES AJ22 BRE	BRE
5 - DERET NILS JC CHILLY 91	91
5 - CLAUDE NEMUEI O.M.S. P-A-P GUA	GUA
7 - MOREL JULIEN UJ37.TOURS TBO	TBO
7 - BOURDOISEAU K LE MANS ASL PDL	PDL

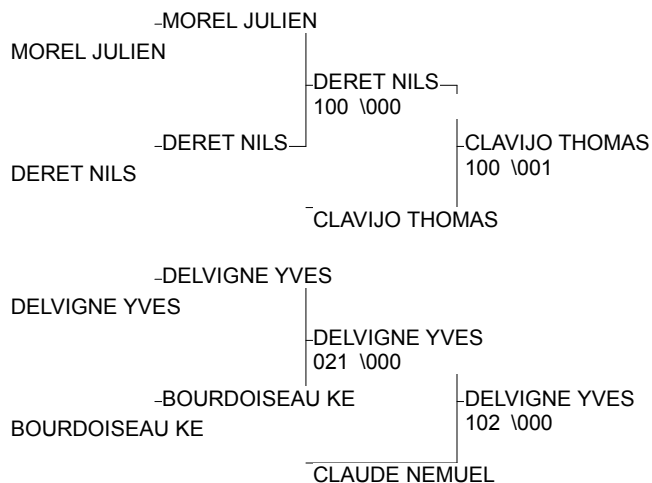

23ème Tournoi International Séniors Masculins

(Labellisé A) de la ville de LAVAL 16/02/2013

Cat. -90

Nb. Judokas : 11

Poule n° 1

2D	GUA GUA	LAMARRE TANGUY	O.M.S. P-A-P		100	000	100	100	3/30	2
1D	LUX LUX	MULLER MIKE	LUX	000		000	100	000	1/10	5
1D	MARMAR	ATTAF SAFOUANE	MAR	100	100		100	100	4/40	1
2D	TBO TBO	PILATTE MARTIN	JC TOURAINE	000	000	000		100	1/10	4
1D	PDL PDL	CHABOSSEAU THIB	JC LES ROSIERS	000	100	000	000		1/10	3

Ordre des combats: 4x5 - 1x2 - 3x4 - 1x5 - 2x3 - 1x4 - 3x5 - 2x4 - 1x3 - 2x5

Poule n° 2

CV	PDL PDL	DAIN JEREMY	DOJO PAIMBLOTIN		000	000	000	000	000	0/0	6
1D	95 95	BENTOT ICHEM	A.M.ST GRATIEN	100		100	100	000	100	4/40	1
1D	TBO TBO	ROTIER MAXIME	JC TOURAINE	100	000		000	000	1/10	5	
1D	LUX LUX	BARBONI DENIS	LUX	100	000	100		100	000	3/30	4
2D	TBO TBO	CHARVET ANTOINE	JC CLOYSIEN	100	100	100	000		000	3/30	3
1D	91 91	HERBERT ANTOINE	SGS JUDO	100	000	100	100	100		4/40	2

Ordre des combats: 1x2 - 3x4 - 5x6 - 1x4 - 3x6 - 5x2 - 1x3 - 2x6 - 4x5 - 1x6 - 2x4 - 3x5 - 4x6 - 1x5 - 2x3

23ème Tournoi International Séniors Masculins

(Labellisé A) de la ville de LAVAL 16/02/2013

Cat. -90

Nb. Judokas : 4

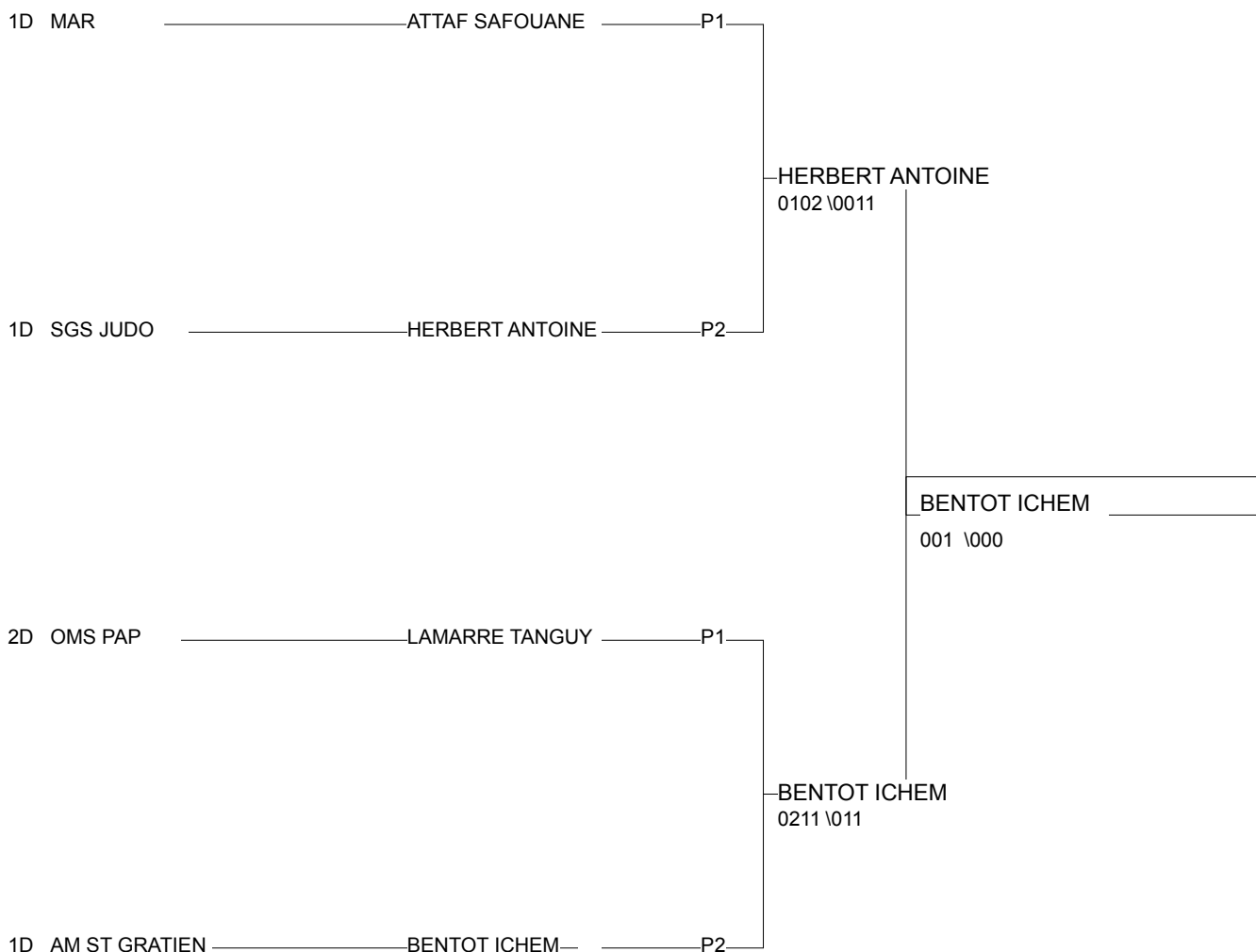

1 - BENTOT ICHEM	AM ST GRATIE95	P2
2 - HERBERT ANTOI	SGS JUDO 91	P2
3 - ATTAF SAFOUAN	MAR	P1
3 - LAMARRE TANG	OMS PAP GUA	P1

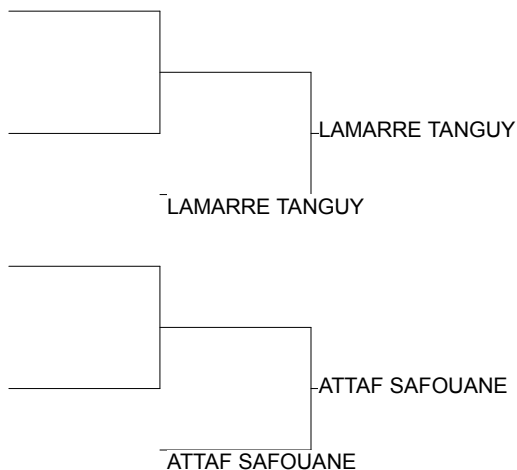

23^{ème} Tournoi International Séniors Masculins

(Labellisé A) de la ville de LAVAL 16/02/2013

Cat. -100

Nb. Judokas : 6

Poule n° 1

2D	PDL PDL	GOUGEON JEAN	JUDO CLUB GORRO		000	100	1/10	2
CM	91 91	BENHALIMA ABID	SGS JUDO	110		101	2/20	1
1D	PDL PDL	LERIDON NICOLAS	ALLIANCE M&L	000	000		0/0	3

Ordre des combats: 1x2 - 2x3 - 1x3

Poule n° 2

1D	91 91	DE PINHO DIAS A	SGS JUDO		111	000	1/10	2
1D	TBO TBO	GUELLAZ RACHID	JC TOURAINE	000H		000	0/0	3
1D	PDL PDL	CANVA JEAN NOEL	US CHANGE JUDO	1011	100		2/20	1

Ordre des combats: 1x2 - 2x3 - 1x3

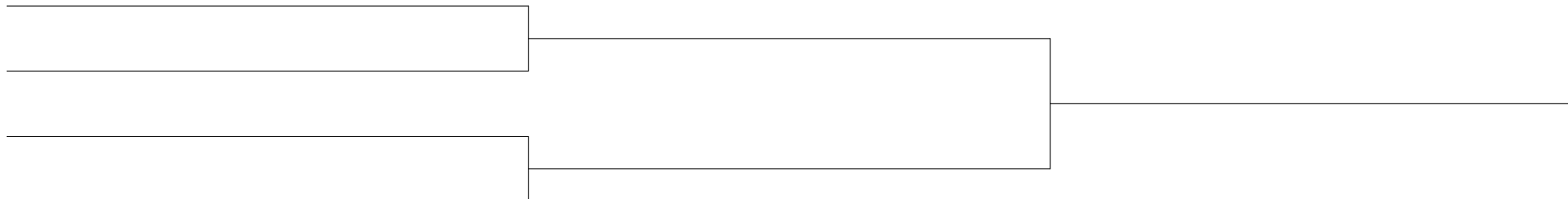

23éme Tournoi International Séniors Masculins

(Labellisé A) de la ville de LAVAL 16/02/2013

Cat. -100

Nb. Judokas : 4

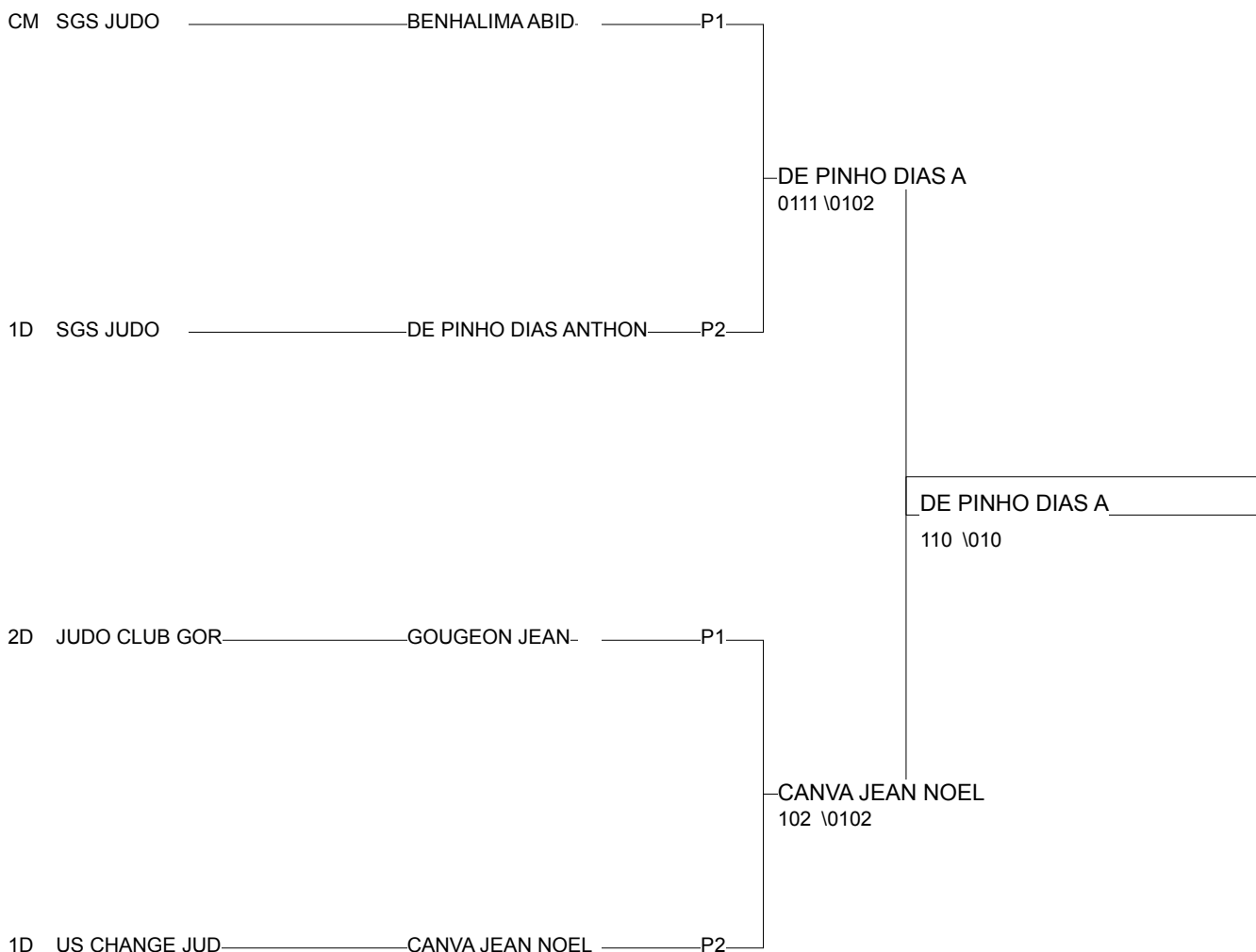

1 - DE PINHO DIAS A	SGS JUDO	91	P2
2 - CANVA JEAN NOI	US CHANGE JPDL		P2
3 - BENHALIMA ABIC	SGS JUDO	91	P1
3 - GOUGEON JEAN	JUDO CLUB GPDL		P1

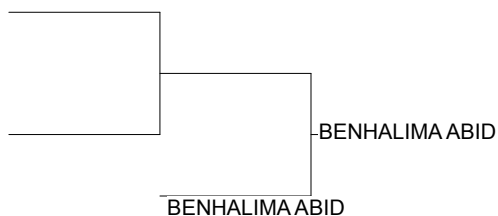
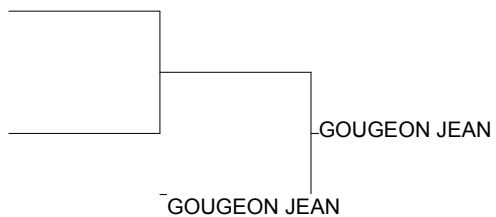

23^{ème} Tournoi International Séniors Masculins

(Labellisé A) de la ville de LAVAL 16/02/2013

Cat. +100

Nb. Judokas : 7

Poule n° 1

1D	MARMAR	MALKI EI MEHDI	MAR		101	100	100	3/30	1
1D	AQUAQU	DURAND JULIEN	UJBAS	0002		1001	102	2/20	2
CM	TBO TBO	ROOS GREGOIRE	UJ37.TOURS	000	000H		0031	1/5	3
1D	PDL PDL	ABOUDAIFANE DRI	ALLIANCE M&L	000	000	0002		0/0	4

Ordre des combats: 1x2 - 3x4 - 1x3 - 2x4 - 1x4 - 2x3

Poule n° 2

CM	GUA GUA	ACINA AURELIEN	OMSC CAPESTERRE			0001	0001	0/0	3
1D	PDL PDL	LEROY KEVIN	JC.ANDOLLEEN		101		0001	1/10	2
2D	PCH PCH	CAILLON CEDRIC	JC NIORT		101	110		2/20	1

Ordre des combats: 1x2 - 2x3 - 1x3

23éme Tournoi International Séniors Masculins

(Labellisé A) de la ville de LAVAL 16/02/2013

Cat. +100

Nb. Judokas : 4

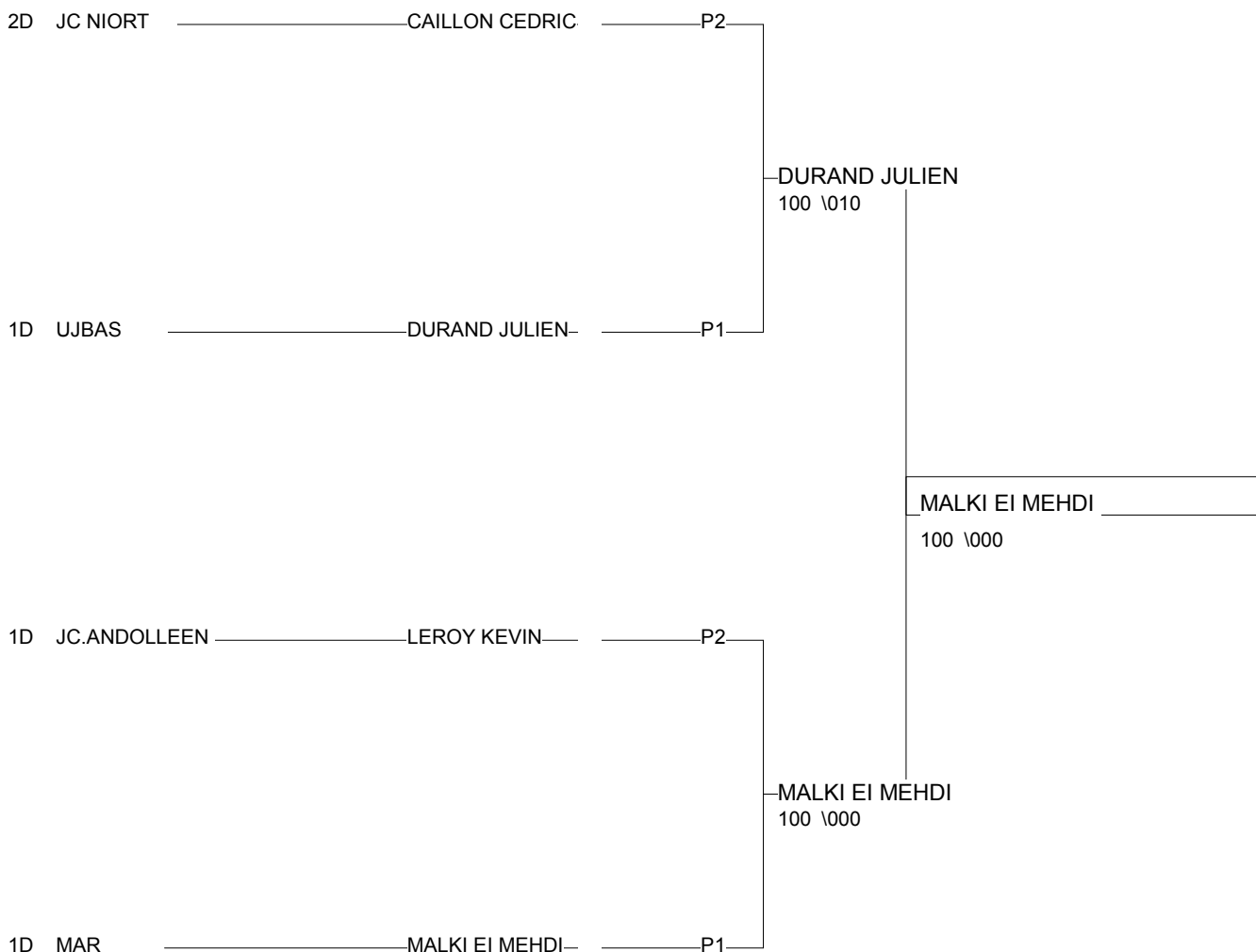

1 - MALKI EI MEHDI	MAR	MAR	P1
2 - DURAND JULIEN	UJBAS	AQU	P1
3 - CAILLON CEDRIC	JC NIORT	PCH	P2
3 - LEROY KEVIN	JC.ANDOLLEEN	PCH	P2

